COMMUNAUTÉ DE COMMUNES LISULA BALAGNA

MINISTÈRE DE LA CULTURE
Liberté
Égalité
Fraternité

Journées européennes du patrimoine
19—20.09.2026
Illustration : Jean Leblanc — imprimé par la DILA

Levez les yeux !

www.journeesdupatrimoine.fr

#JournéesDuPatrimoine

Commission européenne | Conseil de l'Europe | c|a.u.e Fédération nationale | cartes IGN | PHENIX DIGITAL | BeauxArts | arte | rfi | France médias monde | TV5 MONDE | radiofrance | france•tv

Vendredi 18/09

CCIRB - contact : nq@ccirb.fr
Concours photo “Le patrimoine en mobilité” du 16 au 22 septembre
- prendre en photo le moyen de déplacement doux utilisé
- récompenses à la clé
- trois catégories : juniors (11-17 ans), adultes et “SCOLA”.

CCIRB - contact : ml@ccirb.fr - https://urls.fr/es5v9L
Circuit découverte du patrimoine architectural vernaculaire réhabilité par la CCIRB (parcours inter-villages).

Belgodere - contact : mairie.belgodere@orange.fr - 04.95.61.32.12
Vernissage : Exposition Paul Mariani & Maurice Martinez
de 10h à 12h et de 15h à 19h - confrérie.

L’Île-Rousse - contact : https://balagne-corsica.com/ - 04.95.60.04.35
Visite guidée : Découverte des îles de la Pietra, du sentier du conservatoire et du phare avec Edel,
à partir de 18h - monument aux morts de L’Île-Rousse.

Nessa - contact : 07.71.65.04.96
Visite de l’atelier d’aquarelle du village
de 10h à 18h - place de l’église.

Pigna - contact :
https://billetterie.agendaculturelcorse.com/produit/isulatine-pigna-3/
Concert Isulatine
à 21h - auditorium

Entrées libres et gratuites sauf visite guidée des îles de la Pietra (gratuite, sur inscription) et concert auditorium : 18€ adultes, 12€ étudiants et gratuit pour -10 ans.

Samedi 19/09

CCIRB - contact : nq@ccirb.fr
Concours photo “Le patrimoine en mobilité” du 16 au 22 septembre
- prendre en photo le moyen de déplacement doux utilisé
- récompenses à la clé
- trois catégories : juniors (11-17 ans), adultes et “SCOLA”.

CCIRB - contact : ml@ccirb.fr - https://urls.fr/es5v9L
Circuit découverte du patrimoine architectural vernaculaire réhabilité par la CCIRB (parcours inter-villages).

Belgodere - contact : mairie.belgodere@orange.fr - 04.95.61.32.12
Vernissage : Exposition Paul Mariani & Maurice Martinez
de 10h à 18h et de 15h à 19h - confrérie.

Belgodere - contact : mairie.belgodere@orange.fr - 04.95.61.32.12
Visite libre du moulin à huile de la maison Vincentelli récemment rénové par la CCIRB. Il se situe entre les deux bars du village, place de l’église, de 9h à 18h.

Belgodere
Visite libre de l'église Saint Thomas de 9h30 à 19h30.

Corbara - contact : 04.95.63.06.50
Balade à la découverte du village de Corbara, à partir de 10h.

Corbara - contact : 04.95.63.06.50
Visite guidée du musée privé de Guy Savelli
de 16h à 19h.

Corbara - contact : 04.95.63.06.50
Visites guidées du musée du Trésor et de la collégiale A Nunziata de 10h à 12h et de 15h à 18h.

Costa - https://lisulaoutdoor.fr/fr/parcours/243573
Randonnée libre au départ du village en passant sur les chemins de muletiers, durée 2h30.

Feliceto - https://lisulaoutdoor.fr/fr/parcours/257752
Randonnée découverte du pont Saint-Roch, sur la boucle de Sant'Andria - départ du village de Feliceto, durée 3h.

Feliceto - contact : 04.95.61.71.20
Visite libre de l'église Saint Nicolas (Ghjesgia Santu Niculaiu) et de la Chapelle Saint-Roch,
de 10h à 19h.

Feliceto - contact : 04.95.61.71.20
Balade patrimoniale : chapelle St Roch, église, sacristie, confrérie, hôtel Mare e Monti et mulinu di u Ghjaseppu, à 14h.

Lama - site internet de la mairie
Randonnée libre à la découverte du sentier du patrimoine de Lama, boucle autour du village, durée 2H - tous publics.

Lama - site internet de la mairie
Parcours libre dans le village « Da una casa all'altra, sur le chemin de l'histoire » découverte des maisons du XVIIème au XIXème siècles,
de 9h à 18h.

Lama - site internet de la mairie
Randonnée libre sur le chemin de la mémoire de Lama à Urtaca « La vie rurale d'autrefois »,
durée 1 h 30, de 9h à 18h.

Lama - site internet de la mairie
Exposition permanente au Stallò, entrée libre de 9h à 17h.

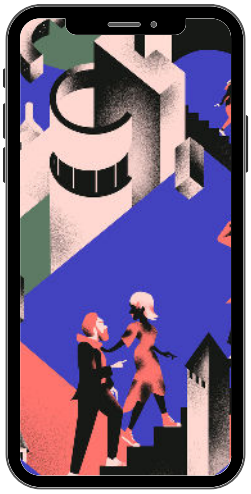

Lama - site internet de la mairie
Randonnée libre sur les sentiers des fontaines :
"Funtana Bona" durée 30mn et "Funtana di u canale" durée 20mn, de 9h à 18h.

L'Île-Rousse
Visite libre de l'église de l'Immaculée Conception.

Mausoleo
Visite libre de l'Église Saint Sauveur de 9h à 18h.

Monticello - contact : Parc de Saleccia : 04.95.36.88.83
Visite du Parc de Saleccia, de 9h à 19h.
Tarif réduit à 10€ et gratuit jusqu'à 18 ans.

Monticello - https://lisulaoutdoor.fr/fr/parcours/243581
Randonnée libre au départ du complexe sportif Saint-François, durée 40min.

Muro - contact : 04.95.61.72.16
Visite libre de l'Eglise paroissiale Notre-Dame-de-l'Annonciation
de 9h30 à 17h30.

Muro - contact : 06.17.94.70.72
Présentation de l'orgue par Elizabeth Pardon, de 10h à 12h.

Muro - contact : 06.17.94.70.72
Visite libre de la chapelle Saint Jacques le Majeur
de 10h à 18h - cimetière de Muro.

Muro - contact : 06.17.94.70.72
Visite libre de la chapelle Saint Antoine
de 10h à 18h - hameau de Poggiali

Nessa - contact : 04.95.61.73.93
Visite libre de L'Église Saint Joseph, de 10 à 18h.

Nessa - contact : 04.95.61.73.93
Visite libre des fontaines du village - Pietra Piana et Cavina.

Novella - contact : 04.95.60.35.99
Visite libre de l'Église Sainte-Croix, de 9h à 17h.

Occhiatana
Visite libre de L'Église Santa Maria Assunta, de 9h à 18h.

Occhiatana
Visite libre du tombeau du sculpteur Damaso Maestracci,
de 9h à 18h.

Entrées libres et gratuites sauf Parc de Saleccia
(prix réduit à 10€)

Palasca - https://eglise.palasca.corsica/
Visite virtuelle de l'église Santa Maria Assunta.

Pietralba
Visite libre de L'Église Saint Roch et de la Chapelle Sainte Marie,
de 9h à 18h.

Pigna
Découverte du village grâce à l'application "Strada Musicale" pour une visite immersive, toute la journée.

Pigna - contact : Centre Culturel Voce : 04.95.61.73.13
Visite du MuseuMusica (Musée de la musique), entrée gratuite durant tout le weekend des Journées Européennes du Patrimoine,
de 10h à 13h et de 15h à 18h.

Pigna - contact : Centre Culturel Voce : 04.95.61.73.13
Visite libre de l'auditorium, de 8h30 à 18h30.

Pigna
Visite libre de l'église de l'Immaculée Conception, son orgue, sa statue de la Vierge et son tableau du Rosario, de 8h30 à 18h30.

Pigna
Visite libre de la fontaine, a vaccaghja, a piazza à l'olmu (Piazzalò), l'aghja et a casa musicale, de 8h30 à 18h30.

Pioggiola - https://urls.fr/WWRsj-
Randonnée libre à la découverte du sentier du patrimoine de Pioggiola "U chjassu di a memoria", départ du hameau de Forcili, longueur du parcours : 2 Km et niveau de difficulté : tous publics.

Santa Reparata di Balagna - contact : Jeanne Marçon-Vincentelli : 06.07.49.31.38
Exposition photographique "Visi, lochi e ricordi di u nostru paese"
de 10h30 à 18h - Piazza l'Olmu.

Santa Reparata di Balagna
Visite des édifices religieux de l'église, présentée par les jeunes du village, de 10h à 17h.

Speloncato - https://urls.fr/w7yoeT
Randonnée libre à la découverte du sentier du patrimoine de Speloncato "U chjassu di a memoria" au départ de Domalto.

Urtaca
Visite libre de L'église de l'Annonciation, de 9h à 19h.

Vallica - https://lisulaoutdoor.fr/fr/parcours/243585
Randonnée au départ du village au coeur de Natura 2000, durée 3h.

Dimanche 20/09

CCIRB - contact : nq@ccirb.fr
Concours photo “Le patrimoine en mobilité” du 16 au 22 septembre
- prendre en photo le moyen de déplacement doux utilisé
- récompenses à la clé
- trois catégories : juniors (11-17 ans), adultes et “SCOLA”.

CCIRB - contact : ml@ccirb.fr - https://urls.fr/es5v9L
Circuit découverte du patrimoine architectural vernaculaire réhabilité par la CCIRB (parcours inter-villages).

Belgodere - contact : ml@ccirb.fr
Conférence de Jean-Jacques Grizeaud, archéologue à l’Inrap "le site d’Erbaghjolu il y a 2 000 ans" les découvertes de la fouille archéologique de 2020, à 16h30 - confrérie.

Belgodere - contact : François-Xavier MONTECATTINI : 06 19 68 31 44
Visite commentée du site naturel protégé de Losari
de 9h à 18h - Parking de la Casa di Losari.
Inscriptions obligatoires

Belgodere - contact : mairie.belgodere@orange.fr - 04.95.61.32.12
Vernissage : Exposition Paul Mariani & Maurice Martinez
de 10h à 12h et de 15h à 19h - confrérie.

Belgodere
Visite libre du moulin à huile de la maison Vincentelli rénové par la CCIRB. Il se situe entre les deux bars du village, place de l’église, de 9h à 18h.

Belgodere
Visite libre de l'église Saint Thomas de 14h à 18h.

Corbara
Visite guidée du couvent Saint Dominique de 15h à 18h.

Corbara - contact : 04.95.63.06.50
Visites guidées du musée du Trésor et de la collégiale A Nunziata, de 10h à 12h et de 15h à 18h.

Costa - https://lisulaoutdoor.fr/fr/parcours/243573
Randonnée libre au départ du village en passant sur les chemins de muletiers, durée 2h30.

Feliceto - https://lisulaoutdoor.fr/fr/parcours/257752
Randonnée découverte du pont Saint-Roch, sur la boucle de Sant'Andria - départ du village de Feliceto.

Feliceto
Visite libre de l'église Saint Nicolas (Ghjesgia Santu Niculaiu) et de la Chapelle Saint-Roch,
de 10h à 19h.

Feliceto - contact : Véronique PERI 06.72.89.48.34
Balade patrimoniale : chapelle St Roch, église, sacristie, confrérie, hôtel Mare e Monti et mulinu di u Ghjaseppu, à 14h - place de l'église.

L'Île-Rousse - contact : Office de Tourisme : 04.95.60.04.35
Visite guidée de L'Île-Rousse en français (durée : 1h30/2h),
au départ de l'Office de Tourisme, rendez-vous à 9h20 et départ à 9h30.
Inscription obligatoire à l'Office de Tourisme

L'Île-Rousse
Visite libre de l'église de l'Immaculée Conception, de 10h à 18h.

Lama - https://lisulaoutdoor.fr/fr/parcours/243584
Randonnée libre à la découverte du sentier du patrimoine de Lama, boucle autour du village, durée 2h - tous publics.

Lama - site internet de la mairie
Parcours libre dans le village « Da una casa all'altra, sur le chemin de l'histoire » découverte des maisons du XVIIème au
XIXème siècles, de 9h à 18h.

Lama - site internet de la mairie
Randonnée libre sur le chemin de la mémoire de Lama à Urtaca "La vie rurale d'autrefois", durée 1h30, de 9h à 18h.

Lama - site internet de la mairie
Exposition permanente au Stallò, entrée libre de 9h à 17h.

Lama - site internet de la mairie
Randonnée libre sur les sentiers des fontaines :
“Funtana Bona” durée 30mn et “Funtana di u canale” durée 20mn,
de 9h à 18h.

Mausoleo
Visite libre de l'Église Saint Sauveur de 9h à 18h.

Monticello - contact : Parc de Saleccia : 04.95.36.88.83
Visite du Parc de Saleccia, de 9h à 19h.
Tarif réduit à 10€ et gratuit jusqu’à 18 ans.

Monticello - https://lisulaoutdoor.fr/fr/parcours/243581
Randonnée libre au départ du complexe sportif Saint-François, durée 40min.

Muro
Visite libre de l'Église paroissiale Notre-Dame-de-l'Annonciation
de 10h à 18h.

Muro - contact : 06.17.94.70.72
Visite libre de la chapelle Saint Jacques le Majeur
de 10h à 18h - cimetière de Muro.

Muro - contact : 06.17.94.70.72
Visite libre de la chapelle Saint Antoine
de 10h à 18h - hameau de Poggiali

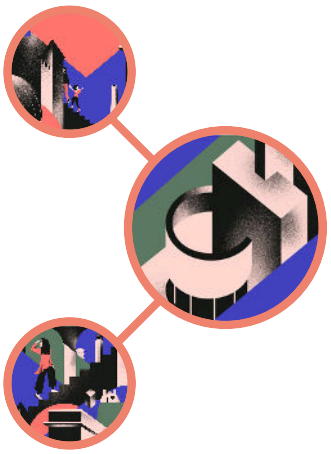

Nessa - contact : 04.95.61.73.93
Visite libre des fontaines du village - Pietra Piana et Cavina.

Nessa
Visite libre de L'Église Saint Joseph, de 10 à 18h.

Novella
Visite libre de l'Église Sainte-Croix, de 8h à 18h.

Occhiatana
Visite libre de L'Église Santa Maria Assunta, de 9h à 17h.

Occhiatana
Visite libre du tombeau du sculpteur Damaso Maestracci, de 9h à 18h.

Pietralba
Visite libre de L'Église Saint Roch et de la Chapelle Sainte Marie, de 8h à 18h.

Palasca - contact : acmar2b@gmail.com
Exposition et bénédiction de voitures anciennes à partir de 11h - église Santa Maria Assunta.

Pigna - contact : Centre Culturel Voce : 04.95.61.73.13
Découverte du village grâce à l'application “Strada Musicale” pour une visite immersive, toute la journée.

Pigna - contact : Centre Culturel Voce : 04.95.61.73.13
Visite libre de l’auditorium, de 8h30 à 18h30.

Pigna
Visite libre de l’église de l’Immaculée Conception, son orgue, sa statue de la Vierge et son tableau du Rosario, de 8h30 à 18h30.

Pigna
Visite libre de la fontaine, a vaccaghja, a piazza à l’olmu (Piazzalò), l’aghja et a casa musicale, de 8h30 à 18h30.

Pioggiola - contact : https://www.ariacorse.net/ - 04.95.61.93.18
Exposition commentée “Héritage et renouveau : u patrimoniu di Pioggiula” sur la création de la cloche du campanile, présentation des statues restaurées et de l’œuvre de Tony Casalonga, suivies d’une visite de l’église et de son orgue.

Pioggiola - https://urls.fr/xFfLNC
Randonnée libre à la découverte du sentier du patrimoine de Pioggiola “U chjassu di a memoria”, départ du hameau de Forcili, longueur du parcours : 2 Km et niveau de difficulté : tous publics.

Santa Reparata di Balagna -
contact : Jeanne Marçon-Vincentelli : 06.07.49.31.38
Exposition photographique “Visi, lochi e ricordi di u nostru paese” de 10h30 à 18h - Pizza l’Olmu.

Santa Reparata di Balagna
Visite commentée à la découverte des richesses de l'église, présentée par les jeunes du village,
de 10h à 17h.

Santa Reparata di Balagna - contact : Jeanne Marçon-Vincentelli : 06.07.49.31.38
Présentation du travail effectué sur les reliques (10h) confrérie Sant'Antone, les trésors de la Sacristie (14h) et visite commentée de la confrérie,
de 10h à 17h.

Speloncato - https://lisulaoutdoor.fr/fr/parcours/315867
Randonnée libre à la découverte du sentier du patrimoine de Speloncato “U chjassu di a memoria” au départ de Domalto.

Urtaca
Visite libre de L'Église de l'Annonciation, de 9h à 18h.

Entrées libres et gratuites sauf Parc de Saleccia
(prix réduit à 10€)

Vallica - https://lisulaoutdoor.fr/fr/parcours/243585
Randonnée au départ du village au coeur de Natura 2000, durée 3h.

www-lisula-balagna.fr